

# ECH14

單軸  
1-axis

## 螺桿驅動 Ball Screw Drive

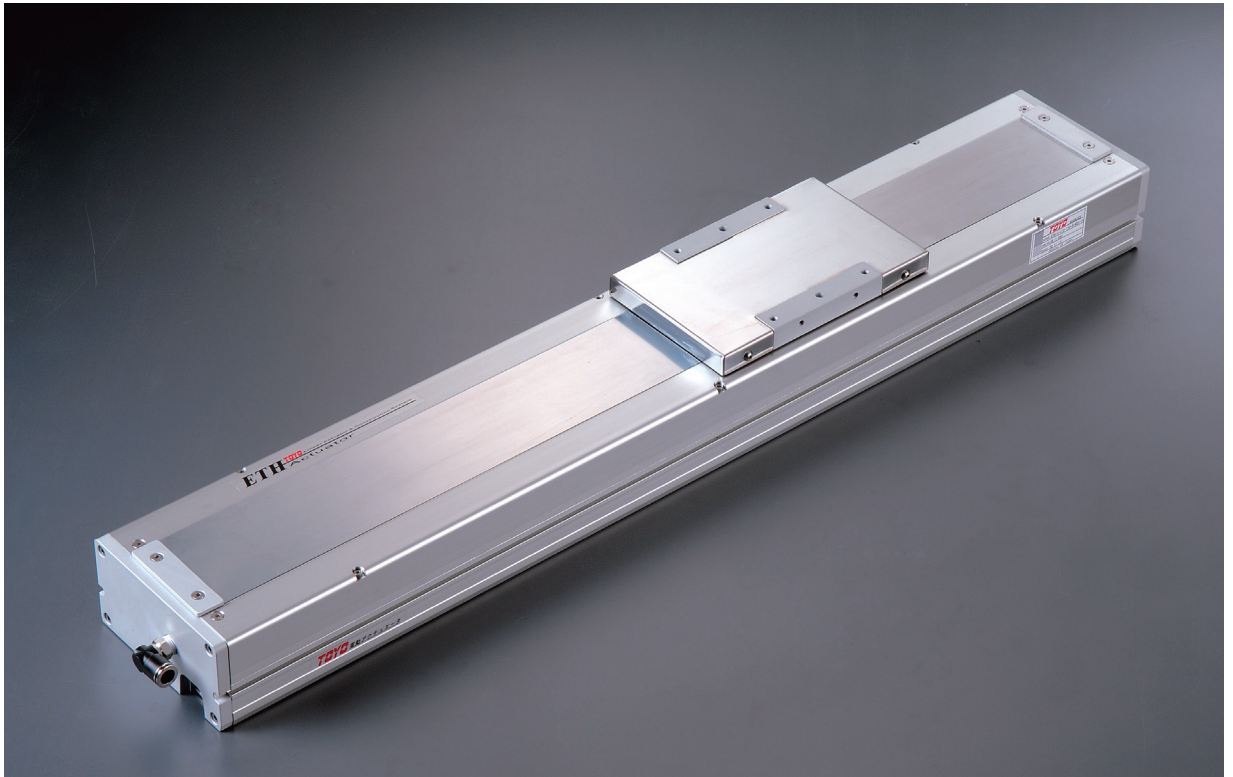

最大行程 Maximum Stroke	1050mm	最高速度 Maximum Speed	1000mm/s	馬達容量 Motor Output	200W	滾珠螺桿 Ball Screw	φ16mm	直線滑軌 Linear Guide	15X12.5-2支
------------------------	--------	-----------------------	----------	----------------------	------	--------------------	-------	----------------------	------------

### 型號表示方式 Ordering Method

# ECH14-L5-100-M-M20B-C4-0001

<b>本體型號</b> Model L 標準台製 T-Standard MT	<b>行程</b> Stroke 100-1050mm 50間隔 50 mm Pitch	<b>馬達位置</b> Motor Position M 馬達直結 Motor built-in BC 馬達外露 Motor Exposed BM 馬達下折 Motor On Lower Side BR 馬達右折 Motor On Right Side BL 馬達左折 Motor On Left Side	<b>馬達廠牌、功率</b> Motor Brand、Power Output <table border="1"> <tr> <td>M</td> <td>三菱 Mitsubishi</td> <td>10</td> <td>-</td> <td>B</td> </tr> <tr> <td>P</td> <td>國際 Panasonic</td> <td>20</td> <td>200W</td> <td></td> </tr> <tr> <td>Y</td> <td>安川 Yaskawa</td> <td>40</td> <td>-</td> <td></td> </tr> <tr> <td>T</td> <td>台達 Delta</td> <td>75</td> <td>-</td> <td></td> </tr> </table> ※若無煞車則不表示 ※If No Brake, No Description	M	三菱 Mitsubishi	10	-	B	P	國際 Panasonic	20	200W		Y	安川 Yaskawa	40	-		T	台達 Delta	75	-		<b>原點感應器</b> Home Sensor <table border="1"> <tr> <th colspan="2">內置型 In Side</th> </tr> <tr> <td>A</td> <td>馬達側 Motor Side</td> </tr> <tr> <td>B</td> <td>反馬達側 Opposite Motor Side</td> </tr> <tr> <th colspan="2">外掛型 Out Side</th> </tr> <tr> <td>C</td> <td>馬達側 Motor Side</td> </tr> <tr> <td>D</td> <td>反馬達側 Opposite Motor Side</td> </tr> <tr> <td>無 SENSOR</td> <td>No Sensor</td> </tr> <tr> <td>E</td> <td>無 SENSOR No Sensor</td> </tr> </table>	內置型 In Side		A	馬達側 Motor Side	B	反馬達側 Opposite Motor Side	外掛型 Out Side		C	馬達側 Motor Side	D	反馬達側 Opposite Motor Side	無 SENSOR	No Sensor	E	無 SENSOR No Sensor	<b>端點極限感應器</b> Limit Sensor <table border="1"> <tr> <th colspan="2">內置型 In Side</th> </tr> <tr> <td>1</td> <td>1只 1 Pc</td> </tr> <tr> <td>2</td> <td>2只 2 Pc</td> </tr> <tr> <th colspan="2">外掛型 Out Side</th> </tr> <tr> <td>3</td> <td>1只 1 Pc</td> </tr> <tr> <td>4</td> <td>2只 2 Pc</td> </tr> <tr> <td>無 SENSOR</td> <td>No Sensor</td> </tr> <tr> <td>5</td> <td>無 SENSOR No Sensor</td> </tr> </table>	內置型 In Side		1	1只 1 Pc	2	2只 2 Pc	外掛型 Out Side		3	1只 1 Pc	4	2只 2 Pc	無 SENSOR	No Sensor	5	無 SENSOR No Sensor
M	三菱 Mitsubishi	10	-	B																																																					
P	國際 Panasonic	20	200W																																																						
Y	安川 Yaskawa	40	-																																																						
T	台達 Delta	75	-																																																						
內置型 In Side																																																									
A	馬達側 Motor Side																																																								
B	反馬達側 Opposite Motor Side																																																								
外掛型 Out Side																																																									
C	馬達側 Motor Side																																																								
D	反馬達側 Opposite Motor Side																																																								
無 SENSOR	No Sensor																																																								
E	無 SENSOR No Sensor																																																								
內置型 In Side																																																									
1	1只 1 Pc																																																								
2	2只 2 Pc																																																								
外掛型 Out Side																																																									
3	1只 1 Pc																																																								
4	2只 2 Pc																																																								
無 SENSOR	No Sensor																																																								
5	無 SENSOR No Sensor																																																								