CoroTurn® 107 insert for turning

Rhombic 35°

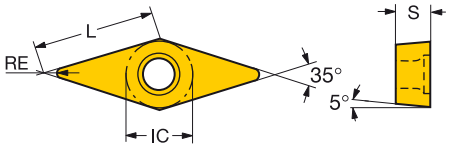

			ISO CODE	P							M						K						N			S						ANSI CODE
				1515	1525	4205	4235	4315	4325	5015	GC30	1115	1125	2015	2025	2035	235	GC15	3005	3205	3210	3215	GC30	H13A	1125	H10	H13A	1105	1115	1125	GC15	H13A	S05F	
Finishing	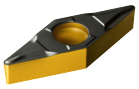	11 1/4	VBMT 11 03 02-PF	☆	☆				☆	☆																								VBMT 220-PF
			VBMT 11 03 04-PF	☆	☆			☆	☆	☆																								VBMT 221-PF
			VBMT 11 03 08-PF	☆				☆	☆	☆																								VBMT 222-PF
			VBMT 11 03 12-PF					☆	☆																									VBMT 223-PF
		16 3/8	VBMT 16 04 02-PF	☆						☆																								VBMT 330-PF
			VBMT 16 04 04-PF	☆				☆	☆	☆																								VBMT 331-PF
			VBMT 16 04 08-PF	☆				☆	☆	☆																								VBMT 332-PF
			VBMT 16 04 12-PF					☆																										VBMT 333-PF
	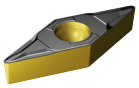	11 1/4	VCMT 11 03 02-PF	☆						☆																								VCMT 220-PF
			VCMT 11 03 04-PF	☆				☆	☆	☆																								VCMT 221-PF
	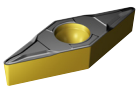	11 1/4	VBMT 11 03 02-KF																					☆										VBMT 220-KF
			VBMT 11 03 04-KF																☆			☆		☆										VBMT 221-KF
			VBMT 11 03 08-KF																☆			☆												VBMT 222-KF
		16 3/8	VBMT 16 04 02-KF																					☆										VBMT 330-KF
			VBMT 16 04 04-KF																☆					☆										VBMT 331-KF
			VBMT 16 04 08-KF																☆					☆										VBMT 332-KF
	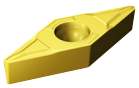	11 1/4	VBMT 11 03 02-MF									☆	☆															☆	☆	☆				VBMT 220-MF
			VBMT 11 03 04-MF									☆	☆	☆	☆													☆	☆	☆				VBMT 221-MF
			VBMT 11 03 08-MF									☆	☆	☆	☆													☆	☆	☆				VBMT 222-MF
		16 3/8	VBMT 16 04 02-MF									☆	☆															☆	☆	☆				VBMT 330-MF
			VBMT 16 04 04-MF									☆	☆	☆	☆													☆	☆	☆				VBMT 331-MF
			VBMT 16 04 08-MF									☆	☆	☆	☆													☆	☆	☆				VBMT 332-MF
			VBMT 16 04 12-MF											☆																				VBMT 333-MF
	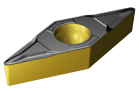	11 1/4	VCMT 11 03 04-KF																			☆												VCMT 221-KF
	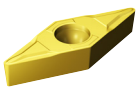	11 1/4	VCMT 11 03 02-MF										☆																	☆				VCMT 220-MF
			VCMT 11 03 04-MF										☆	☆																☆				VCMT 221-MF

For dimensions, see code key on page I14.

A13 A27 A558 I1