CoroTurn® 107 insert for turning

Rhombic 80°

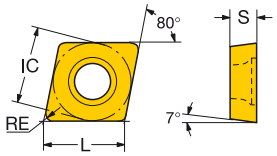

		IC	ISO CODE	P 1515	P 1525	P 4205	P 4235	P 4315	P 4325	P 5015	P GC30	M 1115	M 1125	M 2015	M 2025	M 2035	M 235	M GC15	K 3005	K 3205	K 3210	K 3215	K GC30	K H13A	N 1125	N H10	N H13A	S 1105	S 1115	S 1125	S GC15	S H13A	ANSI CODE
Medium	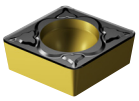	06 1/4	CCMT 06 02 04-KM																☆			☆		☆									CCMT 2(1.5)1-KM
			CCMT 06 02 08-KM																☆			☆		☆									CCMT 2(1.5)2-KM
		09 3/8	CCMT 09 T3 04-KM																☆		☆	☆		☆									CCMT 3(2.5)1-KM
			CCMT 09 T3 08-KM																☆		☆	☆		☆									CCMT 3(2.5)2-KM
		12 1/2	CCMT 12 04 04-KM																☆		☆	☆		☆									CCMT 431-KM
			CCMT 12 04 08-KM																☆		☆	☆		☆									CCMT 432-KM
	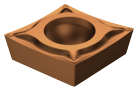	06 1/4	CCET 06 02 01-UM									☆	☆												☆			☆	☆	☆			CCET 2(1.5)03-UM
			CCET 06 02 02-UM									☆	☆												☆			☆	☆	☆			CCET 2(1.5)0-UM
			CCET 06 02 04-UM									☆	☆												☆			☆	☆	☆			CCET 2(1.5)1-UM
	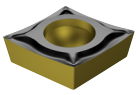	06 1/4	CCGT 06 02 01-UM									☆	☆											☆	☆		☆	☆	☆	☆		☆	CCGT 2(1.5)03-UM
			CCGT 06 02 02-UM	☆								☆	☆											☆	☆		☆	☆	☆	☆		☆	CCGT 2(1.5)0-UM
			CCGT 06 02 04-UM	☆						☆		☆	☆			☆								☆	☆		☆	☆	☆	☆		☆	CCGT 2(1.5)1-UM
		09 3/8	CCGT 09 T3 01-UM							☆		☆	☆											☆	☆		☆	☆	☆	☆		☆	CCGT 3(2.5)03-UM
			CCGT 09 T3 02-UM	☆						☆		☆	☆											☆	☆		☆	☆	☆	☆		☆	CCGT 3(2.5)0-UM
			CCGT 09 T3 04-UM	☆						☆		☆	☆											☆	☆		☆	☆	☆	☆		☆	CCGT 3(2.5)1-UM
			CCGT 09 T3 08-UM	☆						☆		☆	☆			☆								☆	☆		☆	☆	☆	☆		☆	CCGT 3(2.5)2-UM
		12 1/2	CCGT 12 04 04-UM																														CCGT 431-UM
			CCGT 12 04 08-UM																														CCGT 432-UM
	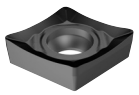	06 1/4	CCGX 06 02 02-AL																							☆							CCGX 2(1.5)0-AL
			CCGX 06 02 04-AL																							☆							CCGX 2(1.5)1-AL
		09 3/8	CCGX 09 T3 04-AL																							☆							CCGX 3(2.5)1-AL
			CCGX 09 T3 08-AL																							☆							CCGX 3(2.5)2-AL
		12 1/2	CCGX 12 04 04-AL																							☆							CCGX 431-AL
			CCGX 12 04 08-AL																							☆							CCGX 432-AL
	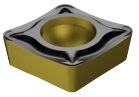	06 1/4	CCMT 06 02 04-UM	☆	☆		☆	☆	☆	☆		☆	☆				☆								☆				☆	☆			CCMT 2(1.5)1-UM
			CCMT 06 02 08-UM	☆				☆	☆			☆	☆				☆								☆				☆	☆			CCMT 2(1.5)2-UM
		09 3/8	CCMT 09 T3 04-UM	☆	☆			☆	☆			☆	☆		☆		☆							☆	☆		☆		☆	☆		☆	CCMT 3(2.5)1-UM
			CCMT 09 T3 08-UM	☆	☆			☆	☆	☆		☆	☆		☆		☆								☆				☆	☆			CCMT 3(2.5)2-UM
		12 1/2	CCMT 12 04 08-UM					☆	☆																								CCMT 432-UM
	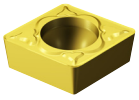	09 3/8	CCMT 09 T3 04-XM								☆							☆					☆									☆	CCMT 3(2.5)1-XM
			CCMT 09 T3 08-XM								☆							☆					☆									☆	CCMT 3(2.5)2-XM

For dimensions, see code key on page I14.

A13 A27 A558 I1