CoroTurn® 107 insert for turning

Rhombic 80°

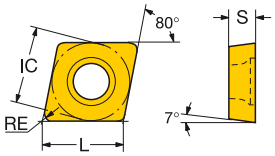

		IC	ISO CODE	P 1515	P 1525	P 4205	P 4235	P 4315	P 4325	P 5015	P GC30	M 1115	M 1125	M 2015	M 2025	M 2035	M 235	M GC15	K 3005	K 3205	K 3210	K 3215	K GC30	K H13A	N 1125	N H10	N H13A	S 1105	S 1115	S 1125	S GC15	S H13A	ANSI CODE
Medium	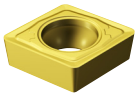	09 3/8	CCMT 09 T3 04-MMC												☆																		CCMT 3(2.5)1-MMC
			CCMT 09 T3 08-MMC												☆																		CCMT 3 (2.5) 2-MMC
	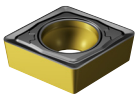	09 3/8	CCMT 09 T3 04-PMC					☆	☆																								CCMT 3(2.5)1-PMC
			CCMT 09 T3 08-PMC					☆	☆																								CCMT 3(2.5)2-PMC
	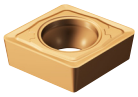	09 3/8	CCMT 09 T3 04-SMC																										☆				CCMT 3(2.5)1-SMC
			CCMT 09 T3 08-SMC																										☆				CCMT 3(2.5)2-SMC
	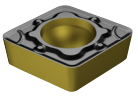	06 1/4	CCMT 06 02 08-WM					☆	☆			☆																	☆				CCMT 2(1.5)2-WM
		09 3/8	CCMT 09 T3 04-WM	☆	☆	☆		☆	☆			☆		☆															☆				CCMT 3(2.5)1-WM
			CCMT 09 T3 08-WM	☆	☆	☆		☆	☆			☆		☆					☆			☆							☆				CCMT 3(2.5)2-WM
		12 1/2	CCMT 12 04 04-WM					☆	☆			☆		☆					☆			☆							☆				CCMT 431-WM
			CCMT 12 04 08-WM			☆		☆	☆			☆		☆					☆			☆							☆				CCMT 432-WM
	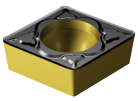	06 1/4	CCMT 06 02 04-PM	☆	☆		☆	☆	☆	☆																							CCMT 2(1.5)1-PM
			CCMT 06 02 08-PM	☆	☆		☆	☆	☆	☆																							CCMT 2(1.5)2-PM
		09 3/8	CCMT 09 T3 04-PM	☆	☆	☆	☆	☆	☆	☆																							CCMT 3(2.5)1-PM
			CCMT 09 T3 08-PM	☆	☆	☆	☆	☆	☆	☆																							CCMT 3(2.5)2-PM
		12 1/2	CCMT 12 04 04-PM				☆	☆	☆	☆																							CCMT 431-PM
			CCMT 12 04 08-PM		☆		☆	☆	☆	☆																							CCMT 432-PM
			CCMT 12 04 12-PM	☆				☆	☆	☆																							CCMT 433-PM
	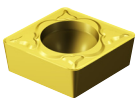	06 1/4	CCMT 06 02 04-MM									☆	☆	☆														☆	☆	☆			CCMT 2(1.5)1-MM
			CCMT 06 02 08-MM									☆	☆	☆														☆	☆	☆			CCMT 2(1.5)2-MM
		09 3/8	CCMT 09 T3 04-MM									☆	☆	☆	☆	☆												☆	☆	☆			CCMT 3(2.5)1-MM
			CCMT 09 T3 08-MM									☆	☆	☆	☆	☆												☆	☆	☆			CCMT 3(2.5)2-MM
		12 1/2	CCMT 12 04 04-MM									☆	☆	☆	☆	☆												☆	☆	☆			CCMT 431-MM
			CCMT 12 04 08-MM									☆	☆	☆	☆	☆												☆	☆	☆			CCMT 432-MM
			CCMT 12 04 12-MM										☆	☆																☆			CCMT 433-MM

For dimensions, see code key on page I14.

A13 A27 A558 I1

SANDVIK Coromant