

**NEW**

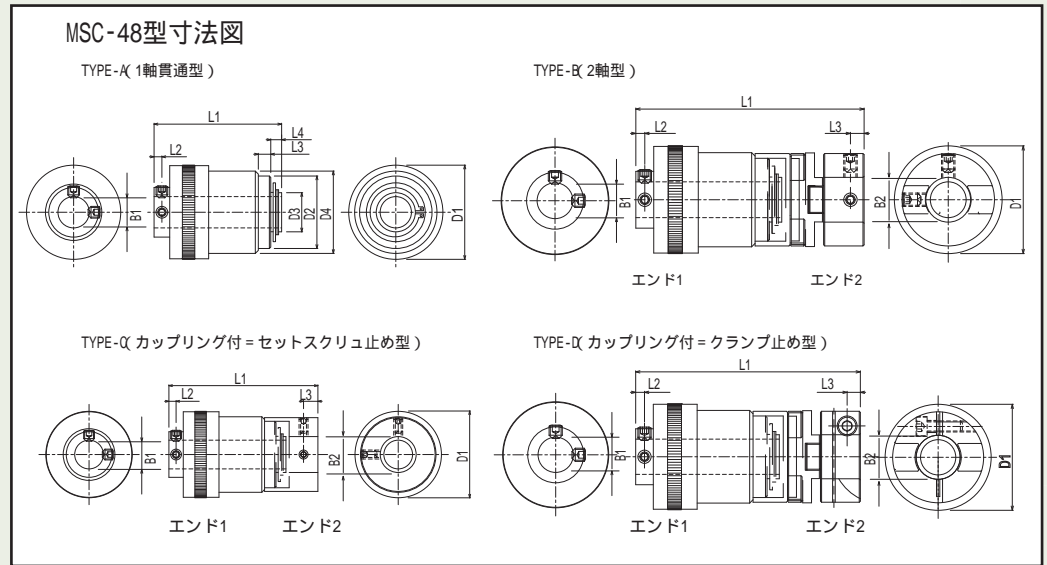
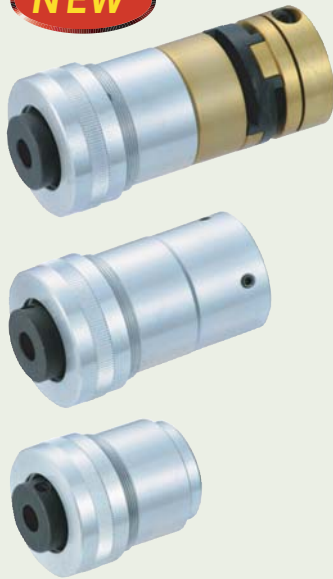

### MSC-48型寸法一覧

| 型番       | 内径B1、B2mm( +0.03 -0.00 ) |    |    |    |    |    |   |   |    |    |         |    |    |    |    |    |    |    |    |  | 外径   |       |      |      | 長さ           |      |      |     | 穴深さ         |             |
|----------|--------------------------|----|----|----|----|----|---|---|----|----|---------|----|----|----|----|----|----|----|----|--|------|-------|------|------|--------------|------|------|-----|-------------|-------------|
|          | (END1側)                  |    |    |    |    |    |   |   |    |    | (END2側) |    |    |    |    |    |    |    |    |  | D1   | D2    | D3   | D4   | 全長<br>(±0.3) | L2   | L3   | L4  | END1<br>B1側 | END2<br>B2側 |
|          | 10                       | 11 | 12 | 14 | 15 | 16 | 8 | 9 | 10 | 11 | 12      | 13 | 14 | 15 | 16 | 17 | 18 | 19 | 20 |  |      |       |      |      |              |      |      |     |             |             |
| MSC-48-A | 1軸(B1)貫通                 |    |    |    |    |    |   |   |    |    |         |    |    |    |    |    |    |    |    |  | 48.0 | 37.00 | 20.0 | 42.0 | 65.0         | 4.05 | 5.95 | 4.5 | 1軸(B1)貫通    |             |
| MSC-48-B |                          |    |    |    |    |    |   |   |    |    |         |    |    |    |    |    |    |    |    |  | 48.0 | -     | -    | -    | 83.0         | 4.05 | 7.5  | -   | 65.0        | 16.0        |
| MSC-48-C |                          |    |    |    |    |    |   |   |    |    |         |    |    |    |    |    |    |    |    |  | 48.0 | -     | -    | -    | 102.0        | 4.05 | 5.8  | -   | 65.0        | 16.7        |
| MSC-48-D |                          |    |    |    |    |    |   |   |    |    |         |    |    |    |    |    |    |    |    |  | 48.0 | -     | -    | -    | 102.0        | 4.05 | 5.8  | -   | 65.0        | 16.7        |

は、標準内径、 は、受注生産内径

### MSC-48型仕様一覧

| 型番       | 設定許容<br>トルク範囲<br>最小~最大<br>N-m | イナーシャ<br>Kg-m <sup>2</sup><br>x10 <sup>-8</sup> | セットスクリュー(DタイプのEND2側は、キャップスクリュー) |                    |                        |                    | 質量<br>Kg<br>x10 <sup>-3</sup> |
|----------|-------------------------------|---|---------------------------------|--------------------|------------------------|--------------------|-------------------------------|
|          |                               |   | 明細<br>(レンチ2面巾)<br>END1          | 推奨締付<br>トルク<br>N-m | 明細<br>(レンチ2面巾)<br>END2 | 推奨締付<br>トルク<br>N-m |                               |
| MSC-48-A | 0.3~3.0(14ワット、20 )            | 5548  | M6(3.0)                         | 6.0                | -                      | -                  | 278                           |
| MSC-48-B | 0.3~3.0(14ワット、20 )            | 7135  | M6(3.0)                         | 6.0                | M4(2.0)                | 1.70               | 350                           |
| MSC-48-C | 0.3~3.0(14ワット、20 )            | 8037  | M6(3.0)                         | 6.0                | M4(2.0)                | 1.70               | 390                           |
| MSC-48-D | 0.3~3.0(14ワット、20 )            | 8037  | M6(3.0)                         | 6.0                | M4(3.0)                | 5.06               | 390                           |

### 型式表示(注文)の仕方

1.Aタイプ(1軸使用)

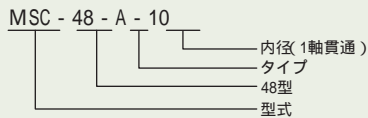

2.Bタイプ(2軸間使用)

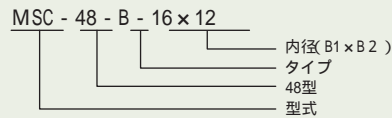

内径はB1×B2の順で表示。  
(左右同一内径の場合は、1つでも可)

3.C及びDタイプ(カップリング付)

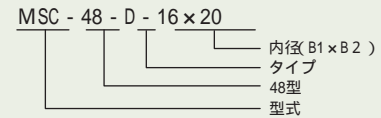

内径はB1×B2の順で表示。  
(左右同一内径の場合は、1つでも可)