

ブッシング
(BU)
Bushings

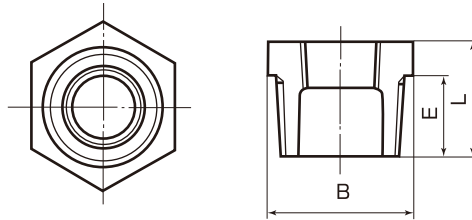
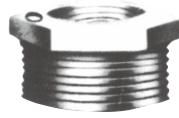

単位mm

呼 び	二面幅 B		L	E	呼 び	二面幅 B		L	E	呼 び	二面幅 B		L	E
	六角	八角				六角	八角				六角	八角		
$1/4 \times 1/8$	17		17	12	$1\frac{1}{2} \times 1$	54		32	23	$\ast 4 \times 1$		120	51	37
$3/8 \times 1/8$	21		18	13	$1\frac{1}{2} \times 1\frac{1}{4}$	54		32	23	$\ast 4 \times 1\frac{1}{4}$		120	51	37
$3/8 \times 1/4$	21		18	13	$\ast 2 \times 3/8$		63	36	25	$4 \times 1\frac{1}{2}$		120	51	37
$1/2 \times 1/8$	26		21	16	$2 \times 1/2$		63	36	25	4×2		120	51	37
$1/2 \times 1/4$	26		21	16	$2 \times 3/4$		63	36	25	$4 \times 2\frac{1}{2}$		120	51	37
$1/2 \times 3/8$	26		21	16	2×1		63	36	25	4×3		120	51	37
$\ast 3/4 \times 1/8$	32		24	18	$2 \times 1\frac{1}{4}$		63	36	25	$\ast 5 \times 1\frac{1}{2}$		145	57	42
$3/4 \times 1/4$	32		24	18	$2 \times 1\frac{1}{2}$		63	36	25	$\ast 5 \times 2$		145	57	42
$3/4 \times 3/8$	32		24	18	$\ast 2\frac{1}{2} \times 1/2$		80	39	28	$\ast 5 \times 2\frac{1}{2}$		145	57	42
$3/4 \times 1/2$	32		24	18	$\ast 2\frac{1}{2} \times 3/4$		80	39	28	5×3		145	57	42
$1 \times 1/4$	38		27	20	$2\frac{1}{2} \times 1$		80	39	28	5×4		145	57	42
$1 \times 3/8$	38		27	20	$2\frac{1}{2} \times 1\frac{1}{4}$		80	39	28	$\ast 6 \times 2$		170	64	46
$1 \times 1/2$	38		27	20	$2\frac{1}{2} \times 1\frac{1}{2}$		80	39	28	$\ast 6 \times 2\frac{1}{2}$		170	64	46
$1 \times 3/4$	38		27	20	$2\frac{1}{2} \times 2$		80	39	28	6×3		170	64	46
$\ast 1\frac{1}{4} \times 1/4$	46		30	22	$\ast 3 \times 1/2$		95	44	32	6×4		170	64	46
$1\frac{1}{4} \times 3/8$	46		30	22	$\ast 3 \times 3/4$		95	44	32	6×5		170	64	46
$1\frac{1}{4} \times 1/2$	46		30	22	3×1		95	44	32					
$1\frac{1}{4} \times 3/4$	46		30	22	$3 \times 1\frac{1}{4}$		95	44	32					
$1\frac{1}{4} \times 1$	46		30	22	$3 \times 1\frac{1}{2}$		95	44	32					
$\ast 1\frac{1}{2} \times 1/4$	54		32	23	3×2		95	44	32					
$1\frac{1}{2} \times 3/8$	54		32	23	$3 \times 2\frac{1}{2}$		95	44	32					
$1\frac{1}{2} \times 1/2$	54		32	23	$\ast 4 \times 1/2$		120	51	37					
$1\frac{1}{2} \times 3/4$	54		32	23	$\ast 4 \times 3/4$		120	51	37					

- 備考 1. 継手の端部の形状・寸法のうち、上の寸法以外のものは、付表1による。
2. Eの寸法に対する許容差はJIS B 2301、7.10表6の許容差を準用する。
3. テーパおねじの継手端から基準径の位置までの長さは、必要なしめしろが残るように、JIS B 0203の規定より短くしてあります。
4. \ast 管継手及びパイプニップル品種寸法別一覧表での()品種は通常製作していないため納期を要することがありますのでご相談下さい。
5. \ast 管継手及びパイプニップル品種寸法別一覧表で、 \ast 印はJISではありません。