

径違いチー(RT)
(枝径の小さいもの)
Tees, plain, reducing

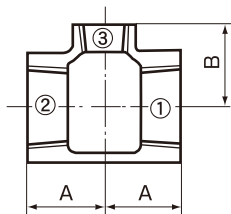

縁付径違いチー(BRT)
(枝径の小さいもの)
Tees, banded, reducing

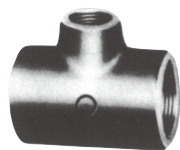
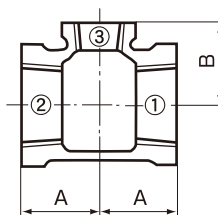
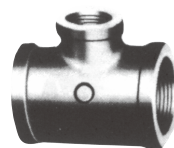

単位mm

呼び ①×②×③	中心から端面 までの距離		呼び ①×②×③	中心から端面 までの距離		呼び ①×②×③	中心から端面 までの距離	
	A	B		A	B		A	B
$\frac{3}{8} \times \frac{3}{8} \times \frac{1}{8}$	(19)	(21)	$2 \times 2 \times 1$	44	51	$4 \times 4 \times 2$	69	87
$\frac{3}{8} \times \frac{3}{8} \times \frac{1}{4}$	20	22	$2 \times 2 \times 1\frac{1}{4}$	48	54	$4 \times 4 \times 2\frac{1}{2}$	78	90
$\frac{1}{2} \times \frac{1}{2} \times \frac{1}{4}$	24	24	$2 \times 2 \times 1\frac{1}{2}$	52	55	$4 \times 4 \times 3$	83	91
$\frac{1}{2} \times \frac{1}{2} \times \frac{3}{8}$	26	25	$2\frac{1}{2} \times 2\frac{1}{2} \times \frac{1}{2}$	41	57	$5 \times 5 \times \frac{3}{4}$	(55)	(96)
$\frac{3}{4} \times \frac{3}{4} \times \frac{1}{4}$	25	27	$2\frac{1}{2} \times 2\frac{1}{2} \times \frac{3}{4}$	44	58	$5 \times 5 \times 1$	60	97
$\frac{3}{4} \times \frac{3}{4} \times \frac{3}{8}$	28	28	$2\frac{1}{2} \times 2\frac{1}{2} \times 1$	48	60	$5 \times 5 \times 1\frac{1}{4}$	62	100
$\frac{3}{4} \times \frac{3}{4} \times \frac{1}{2}$	29	30	$2\frac{1}{2} \times 2\frac{1}{2} \times 1\frac{1}{4}$	52	62	$5 \times 5 \times 1\frac{1}{2}$	66	100
$1 \times 1 \times \frac{3}{8}$	30	31	$2\frac{1}{2} \times 2\frac{1}{2} \times 1\frac{1}{2}$	55	62	$5 \times 5 \times 2$	72	103
$1 \times 1 \times \frac{1}{2}$	32	33	$2\frac{1}{2} \times 2\frac{1}{2} \times 2$	60	65	$5 \times 5 \times 2\frac{1}{2}$	81	105
$1 \times 1 \times \frac{3}{4}$	34	35	※ $3 \times 3 \times \frac{1}{2}$	44	64	$5 \times 5 \times 3$	87	107
$1\frac{1}{4} \times 1\frac{1}{4} \times \frac{3}{8}$	(33)	(36)	$3 \times 3 \times \frac{3}{4}$	46	66	$5 \times 5 \times 4$	100	111
$1\frac{1}{4} \times 1\frac{1}{4} \times \frac{1}{2}$	34	38	$3 \times 3 \times 1$	50	68	$6 \times 6 \times \frac{3}{4}$	(60)	(108)
$1\frac{1}{4} \times 1\frac{1}{4} \times \frac{3}{4}$	38	40	$3 \times 3 \times 1\frac{1}{4}$	55	70	$6 \times 6 \times 1$	64	110
$1\frac{1}{4} \times 1\frac{1}{4} \times 1$	40	42	$3 \times 3 \times 1\frac{1}{2}$	58	72	$6 \times 6 \times 1\frac{1}{4}$	67	113
$1\frac{1}{2} \times 1\frac{1}{2} \times \frac{3}{8}$	(34)	(40)	$3 \times 3 \times 2$	62	72	$6 \times 6 \times 1\frac{1}{2}$	70	115
$1\frac{1}{2} \times 1\frac{1}{2} \times \frac{1}{2}$	35	42	$3 \times 3 \times 2\frac{1}{2}$	72	75	$6 \times 6 \times 2$	75	116
$1\frac{1}{2} \times 1\frac{1}{2} \times \frac{3}{4}$	38	43	※ $4 \times 4 \times \frac{1}{2}$	50	79	$6 \times 6 \times 2\frac{1}{2}$	85	118
$1\frac{1}{2} \times 1\frac{1}{2} \times 1$	41	45	$4 \times 4 \times \frac{3}{4}$	54	80	$6 \times 6 \times 3$	92	120
$1\frac{1}{2} \times 1\frac{1}{2} \times 1\frac{1}{4}$	45	48	$4 \times 4 \times 1$	57	83	$6 \times 6 \times 4$	102	125
$2 \times 2 \times \frac{1}{2}$	38	48	$4 \times 4 \times 1\frac{1}{4}$	61	86	$6 \times 6 \times 5$	116	128
$2 \times 2 \times \frac{3}{4}$	41	49	$4 \times 4 \times 1\frac{1}{2}$	63	86			

備考 1.継手の端部の形状・寸法は、付表1による。

2. 管継手及びパイプニップル品種寸法別一覧表での()品種は通常製作していないため納期を要することがありますのでご相談下さい。

3. 管継手及びパイプニップル品種寸法別一覧表で、※印はJISではありません。